Exemples d'activités proposées au domicile de la personne

- Ateliers cuisine, jardinage, travaux manuels (couture, tricot…)
- Gymnastique douce, sorties, marche…
- Lecture (journaux, magazines), jeux de société…
- Musique, chants…

Un travail en réseau

L'Équipe Spécialisée Alzheimer de l'ADMR Vendée travaille en partenariat avec :

- les professionnels médicaux, paramédicaux et sociaux
- les structures spécialisées dans la prise en charge de la maladie d'Alzheimer et des troubles apparentés (accueil de jour, hébergement temporaire, plateforme de répit…).
- les services d'aide et d'accompagnement à domicile
- le conseil départemental

Les conditions de prise en charge

Ces soins au domicile se font sur **prescription médicale**.

Le coût de la prestation est pris en charge par les caisses d'assurance maladie dans la limite de 15 séances par an sur une durée de 3 mois renouvelables annuellement.

L'ADMR c'est aussi…

- ***Entretien de la maison***
- ***Sorties et loisirs***
- ***Téléassistance***
- ***Livraison de repas***
- ***Soins d'hygiène et infirmiers***
- ***Aide aux aidants « Bulle d'Air »***
- ***Accueils de jour, résidences autonomie et Ehpad***

Pour accompagner une personne de retour d'hospitalisation ou faciliter sa vie quotidienne, l'ADMR propose une offre globale de services d'aide et de soin à domicile

Contactez-nous ou parlez-en à votre médecin

www.admr85.org

SP services à la personne

Fédération ADMR Vendée - décembre 2023

ADMR

pour tous, toute la vie, partout

SOINS ET ACCOMPAGNEMENT DES TROUBLES DE LA MÉMOIRE

ESA

Un service spécifique à domicile pour les personnes atteintes de la **maladie d'Alzheimer** ou de **troubles apparentés**

En quoi consiste ce service ?

Proposés de manière individuelle, les soins ont pour but de **favoriser un maintien à domicile de qualité** par l'élaboration d'un projet de soins personnalisé. Ils permettent à la personne désorientée de maintenir :

- ses capacités motrices, sensorielles, cognitives, comportementales
- son indépendance, son autonomie
- son estime de soi, son bien-être
- sa participation aux activités sociales.

Ces soins d'accompagnement et de réhabilitation permettent également de :

- valoriser l'action et le rôle de l'aidant
- soulager l'aidant et préserver son indépendance
- apporter des conseils pour adapter le cadre de vie
- favoriser la mise en place de relais.

ESA (Equipe Spécialisée Alzheimer et maladies apparentés)

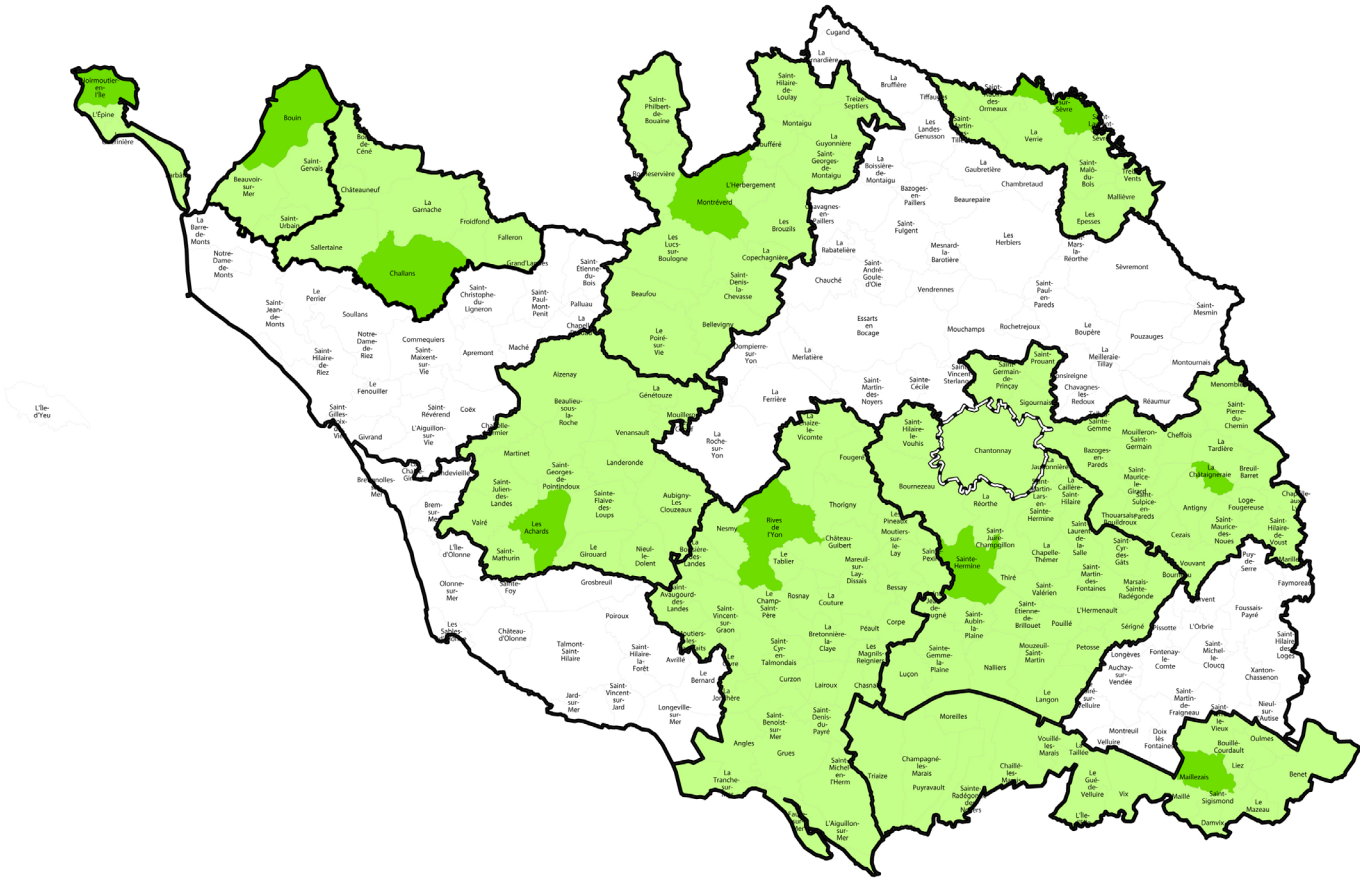

Qui intervient ?

La prestation est réalisée par une **équipe pluridisciplinaire, spécialement formée** à la maladie d'Alzheimer :

- Aide-Soignant, Aide Médico-Psychologique ou Accompagnant Éducatif et Social ayant suivi la formation d'Assistant de Soins en Gérontologie,
- Ergothérapeute et Psychomotricien
- Infirmier Coordinateur